mm|f

Müller-Möhl Foundation

mmf-review 2015

WER WIR SIND

Ideengeber, Ideenförderer und Ideenunterstützer

«Impulse geben. Debatten anstossen. Sich engagieren». Das wollen wir mit der Müller-Möhl Foundation (mmf). Wir verstehen uns als Ideengeber, Ideenförderer und Ideenunterstützer und nicht als Wohltätigkeitsinstitution. Als Einrichtung für ein gelebtes, engagiertes und liberales Bürgertum wollen wir unseren Beitrag an die gesellschaftliche Entwicklung der Schweiz leisten.

Wir fördern und realisieren Projekte, die Lösungen aufzeigen und die Aufmerksamkeit auf gesellschaftspolitische Themen lenken, die von grosser Bedeutung für die Zukunft unseres Landes sind. Als professionelle Stiftung haben wir die Unabhängigkeit und den Freiraum innovativer zu denken und zu handeln als der Staat und die Unternehmen, da wir weder auf bürokratische Strukturen Rücksicht nehmen müssen, noch einem Profitabilitätsdruck ausgesetzt sind.

WIE WIR ARBEITEN

Why don't you just do it?

Warum dieser Aufruf?

Wir möchten andere Menschen dazu animieren, sich ebenfalls zu engagieren und unser Land aktiv mitzugestalten. Seien wir ehrlich – Bürger der Schweiz zu sein, ist ein Privileg. Wir alle haben Zeit, Geld, Wissen oder ein Netzwerk zur Verfügung, um einen Beitrag zu leisten.

Die mmf nimmt eine klare Haltung ein und erhebt öffentlich ihre Stimme für Werte, an denen sie sich orientiert: Verantwortungsbewusstsein, Engagement und individuelle Freiheit.

Wir verfolgen relevante gesellschaftspolitische Entwicklungen, machen diese öffentlich und agieren als Brückenbauer zwischen verschiedenen Akteuren. Von der Analyse bis hin zur Umsetzung von Projekten decken wir die gesamte Wertschöpfungskette eines Projektzyklus ab. Das heisst: ist ein Thema identifiziert, steht der Erwerb des Fachwissens im Mittelpunkt. Wir informieren uns über den aktuellen Forschungsstand, stehen in Kontakt mit Forschungsinstituten, konsultieren die neusten Daten, geben Studien in Auftrag und arbeiten aktiv mit Partnern zusammen, die nachhaltige Lösungsvorschläge im Sinne der Stiftung entwickeln und unterstützen sie dabei, diese umzusetzen.

Philanthropie, davon sind wir überzeugt, ist nicht primär eine Sache des Geldes, sondern eine Angelegenheit des Herzens und der Vernunft. Deshalb stellt die Stiftung ihre Zeit, ihr Know-how, Netzwerk, ihre Stimme und wo nötig auch ihre finanziellen Mittel zur Verfügung.

Machen Sie mit? Dann retournieren Sie die beigelegte Postkarte. Wir freuen uns auf Ihr Engagement.

Herausforderungen anpacken. Reformideen präsentieren

Wir fokussieren uns auf die Themen Bildung, Vereinbarkeit von Beruf und Familie sowie die Standortförderung – drei entscheidende Pfeiler für die Zukunftsfähigkeit unseres Landes. In diesen Bereichen arbeiten wir an zukunftsweisenden Reformideen, manchmal alleine, und manchmal mit Partnern.

Wir stellen unsere **Zeit** und unser **Know-how** zur Verfügung, indem wir uns in Gremien von gemeinnützigen Organisationen engagieren oder ihnen bei ihrer täglichen Arbeit zur Seite stehen. Wir erheben unsere **Stimme** indem wir Artikel verfassen, Referate halten, Veranstaltungen organisieren und stellen unser **Netzwerk** jenen zur Verfügung, die sich diesen Schwerpunktthemen verpflichtet haben. Zielgerichtet und sorgfältig eingesetzt, unterstützen wir Vorhaben auch mit **finanziellen Mitteln.**

Die mmf verschafft ihren Schwerpunktthemen und Partnern Gehör, lobbyiert für ihre Ideen und hofft dadurch als unabhängige Institution den Diskurs zwischen Wirtschaft, Wissenschaft, Politik und Zivilgesellschaft zu fördern.

Schwerpunkt

Bildung

Bildung spielt im Leben jedes Menschen eine zentrale Rolle. Sie ist die Basis für ein unabhängiges und selbstbestimmtes Leben. Dabei beschränkt sich Bildung nicht auf die reguläre Schulzeit, sondern beginnt bereits vorher und endet danach nie. Fürs Lernen ist man also nie zu jung und nie zu alt – deshalb verstehen wir Bildung als «lebenslanges Lernen».

Die mmf engagiert sich für eine Bildungspolitik, die allen Bürgern zugänglich ist. Nur so kann unsere Gesellschaft weiter gedeihen und sich den aktuellen Herausforderungen stellen. Wir brauchen ein Bildungssystem, das aus jungen Menschen selbstverantwortliche Bürger macht, die auf den steten wirtschaftlichen und gesellschaftlichen Wandel zu reagieren wissen.

Deshalb fokussieren wir uns auf:

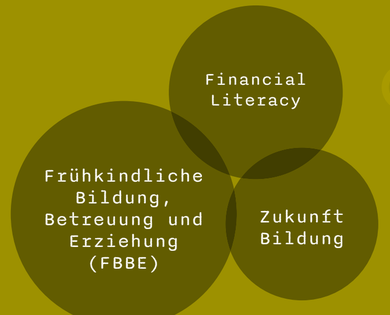

> *Education costs money.*
> *But then so does ignorance.*
>
> — CLAUS MOSER

Unsere Partner

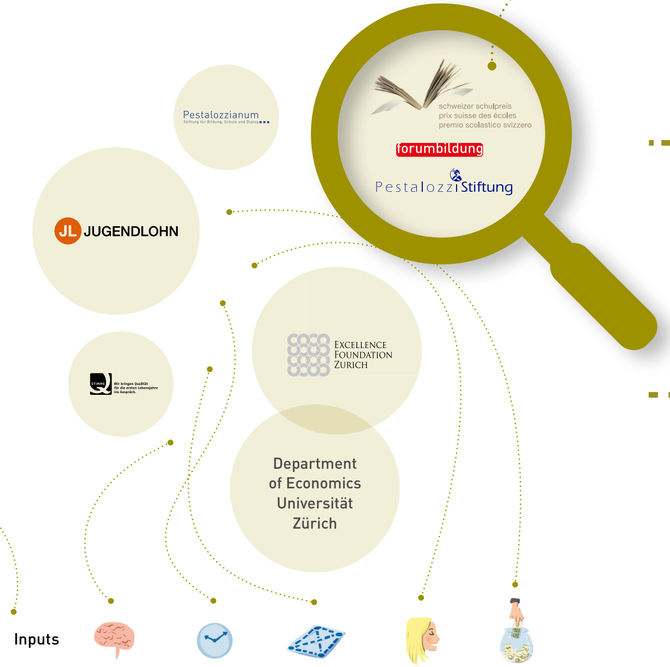

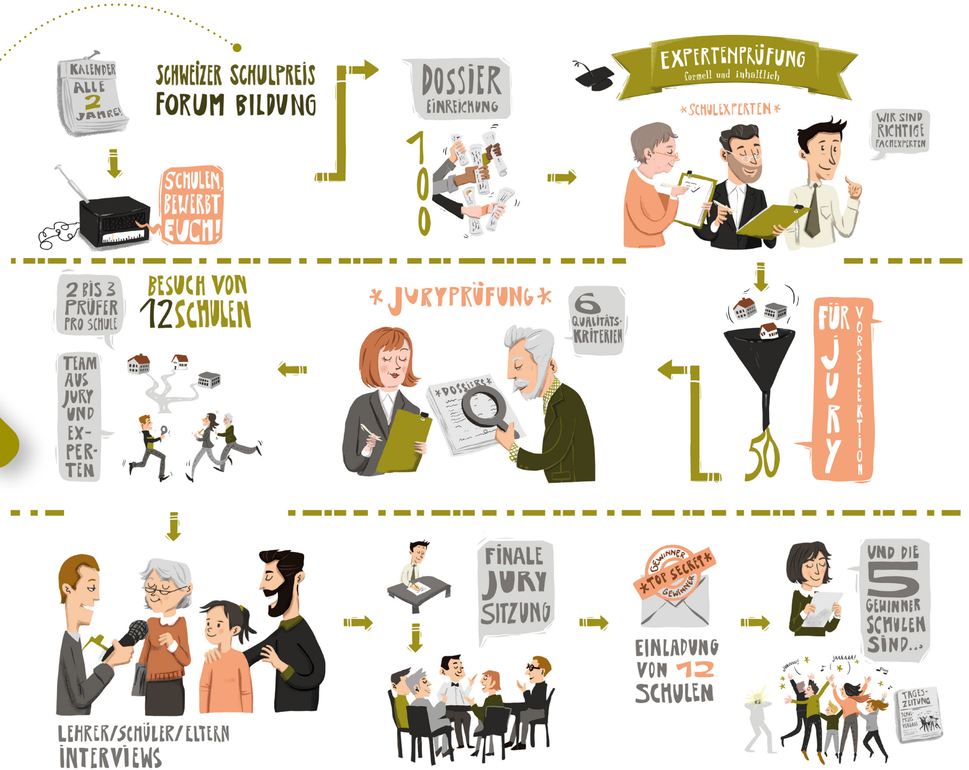

Forum Bildung: Schweizer Schulpreis 2015

Der Schweizer Schulpreis ist ein Schul-Wettbewerb von Forum Bildung. Alle zwei Jahre werden Schulen aus der gesamten Schweiz prämiert, die Hervorragendes leisten. Mit dieser Auszeichnung werden vorbildliche pädagogische Leistungen, Ideen und Konzepte ins öffentliche Schaufenster gerückt und anderen Schulen zugänglich gemacht. In einem mehrstufigen und qualitativ hochstehenden Auswahlverfahren werden anhand klarer Qualitätskriterien die Bewerbungsunterlagen der Schulen beurteilt. Die Bewertung erfolgt durch eine hochkarätige Fachjury und pädagogische Experten in sechs Qualitätsbereichen. Dazu gehören etwa die erzielten Leistungen, der Umgang mit Vielfalt, die Unterrichtsqualität und das Schulklima. Am 2. Dezember 2015 wurden bereits zum zweiten Mal hervorragende Schulen unseres Landes mit einem Preis ausgezeichnet. An diesem festlichen Anlass vergab Forum Bildung zudem den ersten Schweizer Preis für Frühkindliche Bildung und die Pestalozzi-Stiftung ihren Frühförderungspreis für Schweizer Berggebiete. Die mmf unterstützt den Schweizer Schulpreis, weil er einen wichtigen Beitrag an die Schulentwicklung der Schweiz leistet.

Schwerpunkt

Vereinbarkeit von Beruf und Familie

Talent kennt kein Geschlecht. Um dieses Motto in der Arbeitswelt zu verankern, müssen Frauen, Männer, Wirtschaft, Politik und Gesellschaft gemeinsam an einem Strick ziehen. Nur so können Rahmenbedingungen geschaffen werden, die Arbeitnehmer nicht vor die Wahl zwischen Karriere und Familie stellen und allen Talenten, egal ob Mann oder Frau, die gleichen Aufstiegsmöglichkeiten bieten. Sind diese Voraussetzungen einmal geschaffen, profitieren alle: der Staat, die Gesellschaft, die Wirtschaft und wir als Individuen.

Deshalb fokussieren wir uns auf:

> *In the future, there will be no female leaders. There will just be leaders.*
>
> — SHERYL SANDBERG

Unsere Partner

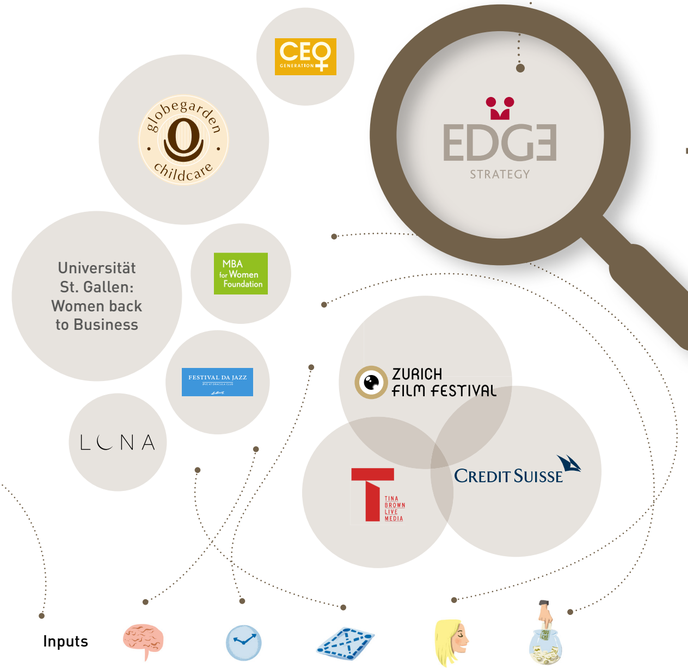

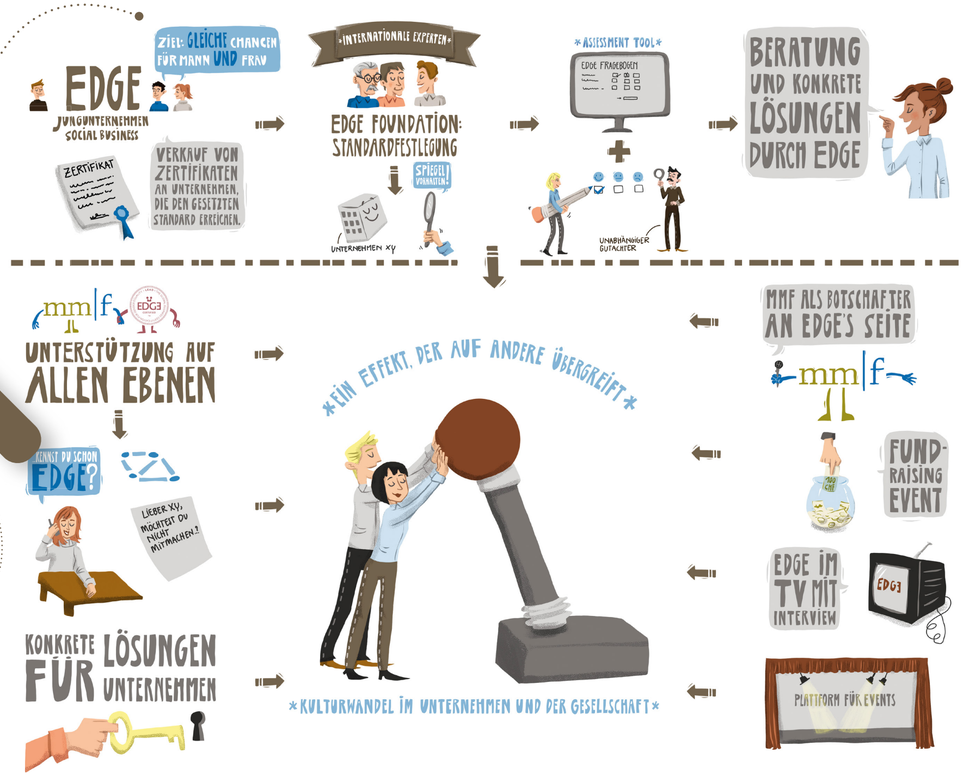

EDGE: The Global Business Certification Standard for Gender Equality

EDGE ist ein weltweit führendes globales Zertifizierungs- und Beratungsunternehmen für die Chancengleichheit von Frauen und Männern am Arbeitsplatz. Anhand einer von namhaften Wissenschaftlern entwickelten Assessment-Methodik und einem darauf aufbauenden Tool beurteilt und zertifiziert EDGE über unabhängige Begutachter Firmen, ob ein Unternehmen den geforderten Zertifizierungsstandard erreicht. Folgende fünf Bedingungen werden geprüft: Lohngleichheit, Einstellungs- und Beförderungspraktiken, Zugang zu Weiterbildungs- und Fördermaßnahmen, flexible Arbeitsbedingungen und die Unternehmenskultur. Heute arbeiten über 100 Organisationen in 31 Ländern und 21 Industrien mit EDGE zusammen. Als langjähriger Partner unterstützt die mmf EDGE ideell, operationell und finanziell, weil EDGE mit einer konkreten und wirtschaftlich vertretbaren Lösung den Kulturwandel in Unternehmen fördert. Wir erachten dies als eine zwingende Voraussetzung für ein Umdenken in der Gesellschaft auf ihrem Weg zu gelebter Chancengleichheit zwischen Mann und Frau.

Schwerpunkt

Standortförderung

Die Flüchtlingskrise ist eine der grössten Herausforderung unserer Zeit, für die dringend Lösungen gefunden werden muss. Aber auch die Umsetzung der Masseneinwanderungsiniatitive und damit das Suchen nach einem gangbaren Weg, der die Anliegen der Initianten und die Bedürfnisse der Wirtschaft unter einen Hut zu bringen vermag, ist für die Schweiz von immenser Bedeutung. Die stetig wachsende globale Mobilität der Menschen ist ein Thema, das uns auch künftig beschäftigen wird. Wir sind davon überzeugt, mit ihren Stärken wie Innovation, Bürgerengagement und direkte Demokratie hat die Schweiz beste Voraussetzungen, um mutige Antworten auf die Globalisierung und die Beziehung zu unseren europäischen Partnern zu finden. Und wir sind zuversichtlich, dass die Schweiz auch in Zukunft zu den Ländern mit dem höchsten Lebensstandard in Europa gehören wird. Die mmf setzt sich darum für eine Wirtschaft ein, die für Offenheit statt Abschottung, für Freiheit statt Überregulierung und für Innovation statt Stillstand steht.

Deshalb fokussieren wir uns auf:

We make a living by what we get, but we make a life by what we give.

— WINSTON CHURCHILL

Unsere Partner

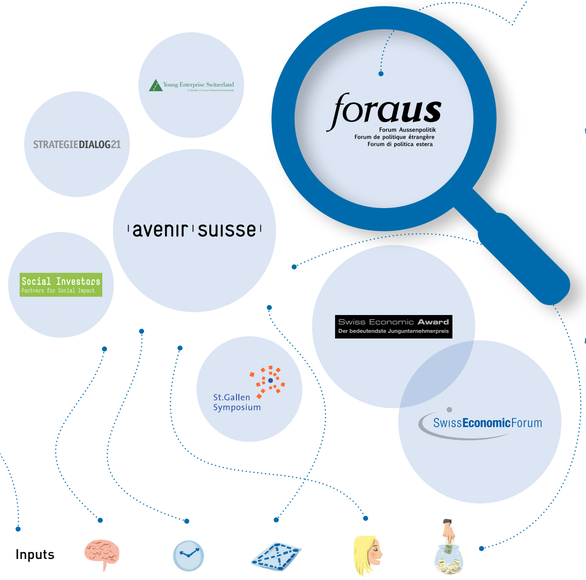

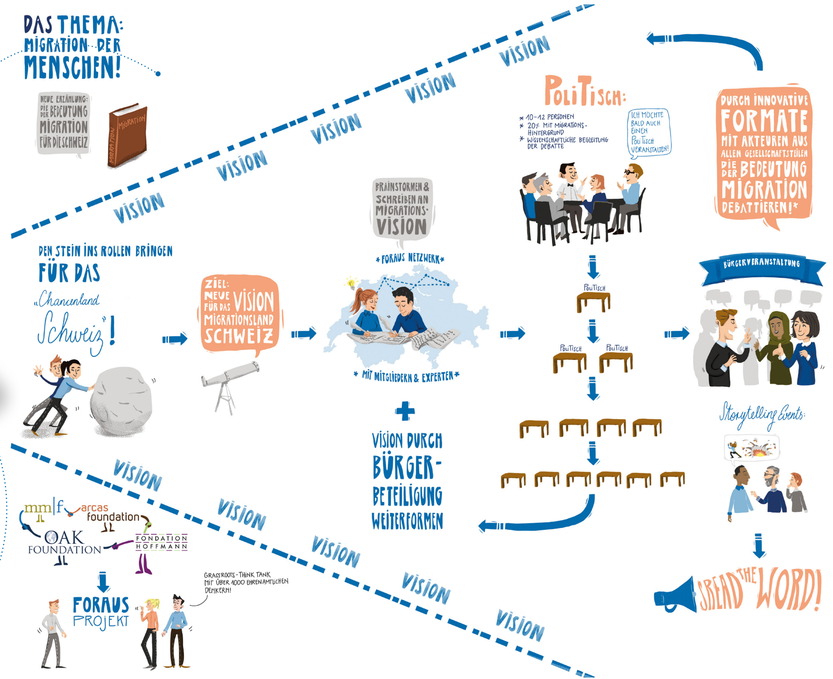

Bitte frankieren

Müller-Möhl Foundation
Weinplatz 10
8022 Zürich

- ○ I want to learn from the award-winning schools.
- ○ I want my company to become EDGE certified.
- ○ I want to host a PoliTisch.

Wir unterstützen Sie gerne bei der Umsetzung!

Absender:

foraus – Forum Aussenpolitik: Der Schweizer Think-Tank für Aussenpolitik

foraus entwickelt wissenschaftlich fundierte Empfehlungen für aussenpolitische Entscheidungsträger und die breite Öffentlichkeit und schliesst so die Lücke zwischen Wissenschaft und Politik. Als eine auf ein breites Netzwerk von Ehrenamtlichen gestützte Organisation ist *foraus* das Sprachrohr für junge Denker, welche die Schweizer Aussenpolitik von morgen prägen. Mit ihrem neuen Migrationsprojekt soll in innovativen Formaten, wissenschaftlich begleitet und mit Akteuren aus allen Gesellschaftsbereichen die Bedeutung der Ein- und Auswanderung für die Schweiz debattiert werden. Ziel ist es, eine neue Vision für das Migrationsland Schweiz zu schaffen. Ein Motor dieses Projektes ist der PoliTisch: Ein Format, das den Dialog zwischen Entscheidungsträgern, Migranten und der Zivilgesellschaft ermöglicht. Renommierte Persönlichkeiten laden zu kleinen, professionell moderierten Diskussionsrunden an ihrem privaten Tisch ein, deren Resultate in die Vision einfliessen. Die mmf unterstützt dieses Projekt gemeinsam mit der Arcas-, der Hoffmann- und der Oak Foundation, weil es höchste Zeit ist, dass sich Wirtschaft, Gesellschaft und der Staat mit der Bedeutung der Migration für die Schweiz befassen.

JANUAR Designbureau Illustration: Maren Collet

mm|f

Müller-Möhl Foundation

Müller-Möhl Foundation
Weinplatz 10
CH-8022 Zürich

Tel. +41 43 344 66 75
Fax +41 43 344 66 60
e-mail@mm-foundation.org
www.mm-foundation.org